МУНИЦИПАЛЬНОЕ ОБРАЗОВАНИЕ ДЕМЬЯНОВСКОЕ ГОРОДСКОЕ ПОСЕЛЕНИЕ ПОДОСИНОВСКОГО РАЙОНА КИРОВСКОЙ ОБЛАСТИ

КАРТА ФУНКЦИОНАЛЬНЫХ ЗОН, ГРАНИЦ НАСЕЛЕННЫХ ПУНКТОВ (фрагмент пгт Демьяново)

Условные обозначения

- граница населенного пункта (утверждаемая)
- ***пгт Демьяново*** — административный центр поселения
- ***д.Борок*** — название населенного пункта
- автодорога регионального или межмуниципального значения
- автодорога местного значения
- железная дорога
- 35 — 110 — ЛЭП 35, 110 кВ
- ЛЭП 10 кВ

Функциональные зоны и территории в границах населенных пунктов

расчетный срок | первая очередь | существующее положение

- зона застройки индивидуальными жилыми домами
- зона застройки малоэтажными жилыми домами
- зона застройки среднеэтажными жилыми домами
- зона делового, общественного и коммерческого назначения
- зона размещения объектов здравоохранения
- зона размещения объектов образования
- зона размещения спортивных сооружений
- зона размещения объектов коммунально-бытового назначения
- зона размещения производственных объектов
- зона инженерных сооружений
- зона железной дороги
- зона гаражей индивидуальных легковых автомобилей и овощных кладовок
- зона парков, скверов
- зона природных ландшафтов
- зона сельскохозяйственных угодий
- зона кладбища

Территории

- водных объектов
- общего пользования
- реконструкция улиц
- строительство новых улиц

Функциональные зоны и территории за границами населенных пунктов

расчетный срок | первая очередь | существующее положение

- зона размещения производственных объектов
- зона инженерных сооружений
- зона автомобильного транспорта
- зона железнодорожного транспорта
- зона сельскохозяйственного использования
- зона сельскохозяйственного использования (ведения садоводства)
- зона ведения лесного хозяйства
- зона специального назначения (скотомогильник)
- зона специального назначения (кладбище)

Территории

- резервные (запас)
- водных объектов
- болота

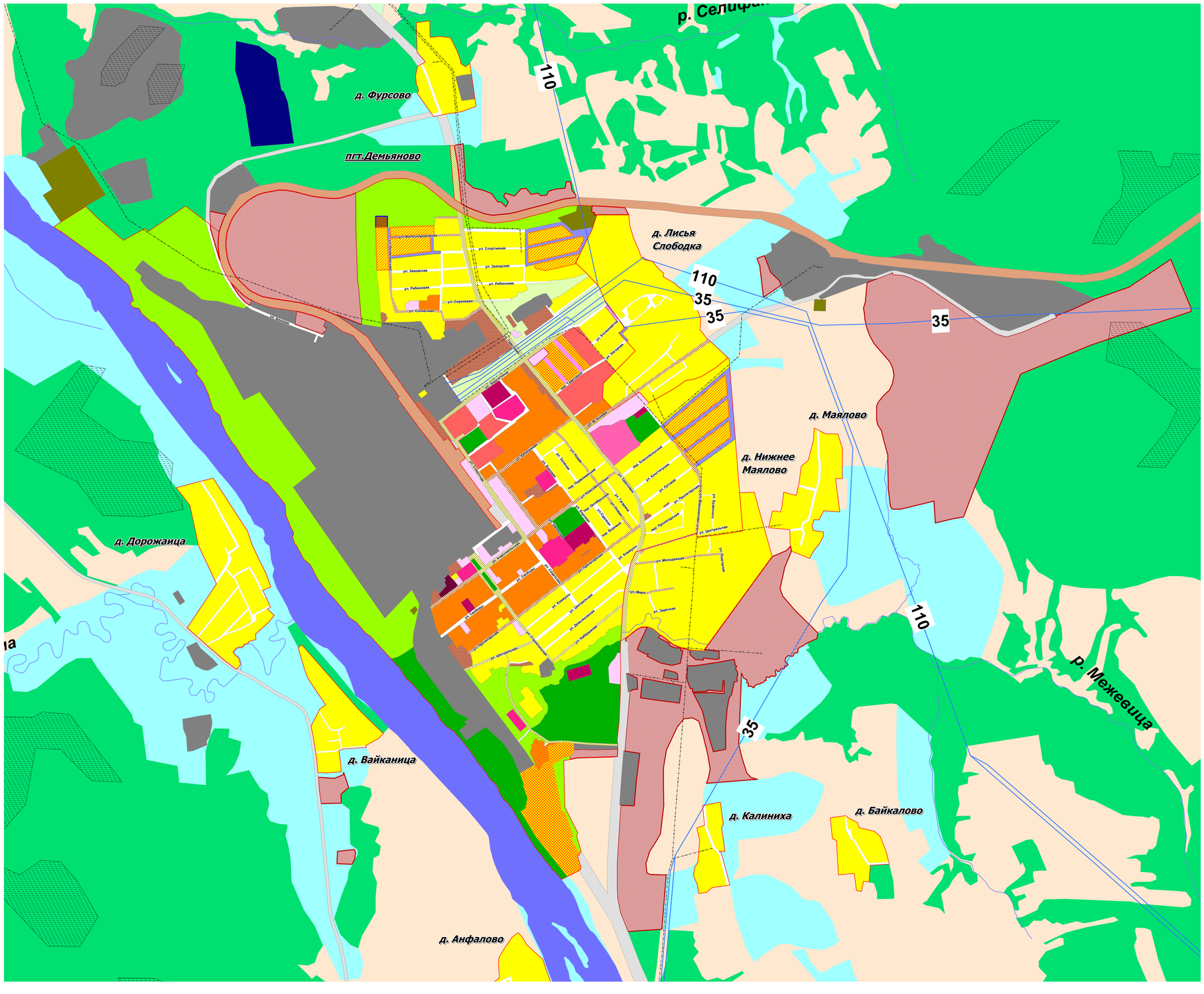

Генеральный план. Муниципальное образование "Демьяновское городское поселение"	
Карта функциональных зон, границ населенных пунктов (фрагмент пгт Демьяново) М 1:5000	**2020 г.**