МУНИЦИПАЛЬНОЕ ОБРАЗОВАНИЕ ДЕМЬЯНОВСКОЕ ГОРОДСКОЕ ПОСЕЛЕНИЕ ПОДОСИНОВСКОГО РАЙОНА КИРОВСКОЙ ОБЛАСТИ

ОПОРНЫЙ ПЛАН. СОВРЕМЕННОЕ СОСТОЯНИЕ И ИСПОЛЬЗОВАНИЕ ТЕРРИТОРИИ

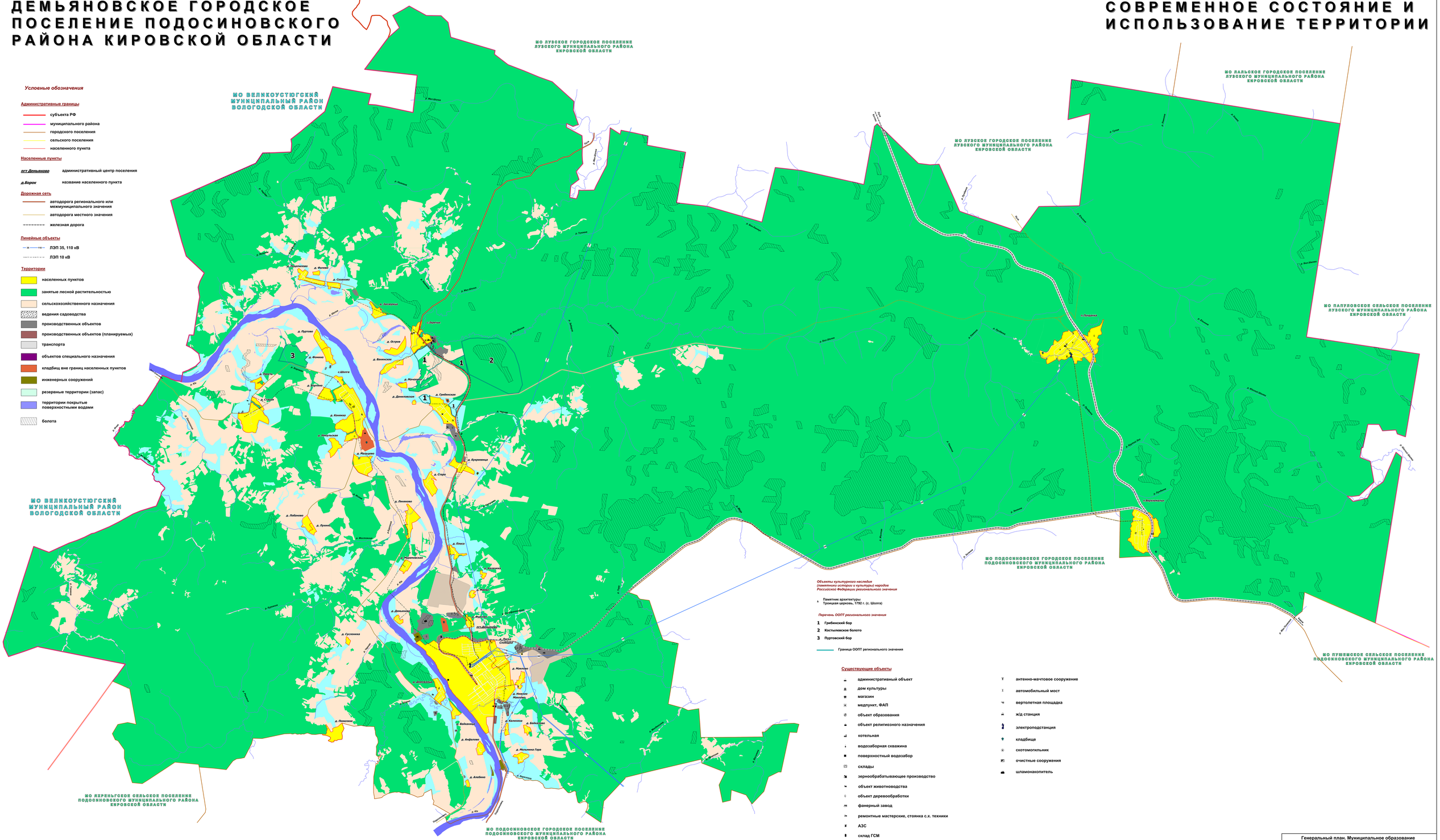

Генеральный план. Муниципальное образование "Демьяновское городское поселение"	
Опорный план. Современное состояние и использование территории М 1:20000	2018 г.